

令和1年度 「洋光台駅前公園こどもログハウス」 収支予算書兼決算書

収入の部

(税込、単位：円)

科目	当初予算額 (A)	補正額 (B)	予算現額 (C=A+B)	決算額 (D)	差引 (C-D)	説明
指定管理料	8,877,000		8,877,000	8,877,000	0	横浜市より
利用料金収入						
自主事業（指定管理料充当の自主事業）収入						
自主事業収入						
雑入	0		0	414	△ 414	
印刷代						
自動販売機手数料						
駐車場利用料金収入						
その他	0		0	414	△ 414	古紙報奨金
収入合計	8,877,000		8,877,000	8,877,414	△ 414	

支出の部

科目	当初予算額 (A)	補正額 (B)	予算現額 (C=A+B)	決算額 (D)	差引 (C-D)	説明
人件費	6,880,000		6,880,000	7,187,096	△ 307,096	
給与・賃金	6,650,000		6,650,000	6,987,458	-337,458	スタッフ賃金（研修費用を含む）
社会保険料	15,000		15,000	14,812	188	労災保険料
通勤手当	135,000		135,000	153,122	△ 18,122	通勤費
健康診断費	80,000		80,000	31,704	48,296	健康診断費
勤労者福祉共済掛金						
退職給付引当金繰入額						
事務費	387,000		387,000	473,240	△ 86,240	
旅費	10,000		10,000	11,022	△ 1,022	事務連絡、会議等出張旅費
消耗品費	116,000		116,000	143,653	△ 27,653	事務用消耗品
会議賄い費	5,000		5,000	3,285	1,715	会議用茶菓代
印刷製本費						
通信費	125,000		125,000	118,504	6,496	電話代、インターネット使用料、郵便代等
使用料及び賃借料	26,000		26,000	25,060	940	
横浜市への支払分						
その他	26,000		26,000	25,060	940	トップレンタル代
備品購入費						
図書購入費						
施設賠償責任保険	33,000		33,000	33,290	△ 290	施設損害賠償責任保険料
職員等研修費						スタッフ研修費用は賃金より支出
振込手数料						
リース料	72,000		72,000	121,676	△ 49,676	監視用テレビカメラ
手数料				16,750	△ 16,750	
その他						
事業費	79,000		79,000	78,438	562	
自主事業（指定管理料充当の自主事業）費	79,000		79,000	78,438	562	
自主事業費						
管理費	512,000		512,000	577,445	△ 65,445	
光熱水費						
電気料金						
ガス料金						
水道料金						
清掃費	270,000		270,000	312,980	△ 42,980	定期清掃費
修繕費	23,000		23,000	0	23,000	施設修繕費
機械警備費	169,000		169,000	167,424	1,576	機械警備費
設備保全費	50,000		50,000	97,041	△ 47,041	
空調衛生設備保守						
消防設備保守						
電気設備保守						
害虫駆除清掃保守				833	△ 833	
駐車場設備保全費						
その他保全費	50,000		50,000	96,208	△ 46,208	ごみルト回収代、ルーター等
共益費						
公租公課	389,000		389,000	389,000	0	
事業所税	57,000		57,000	145,875	△ 88,875	法人、市県民税
消費税	332,000		332,000	243,125	88,875	消費税
印紙税						
その他（ ）						
事務経費（計算根拠を説明欄に記載）	630,000		630,000	630,000	0	
本部分	630,000		630,000	630,000	0	事務局経費
当該施設分						
二一ズ対応費						
支出合計	8,877,000		8,877,000	9,335,219	△ 458,219	
差引	0		0	△ 457,805	457,805	

自主事業費収入	0		0	0	0	
自主事業費支出	0		0	0	0	
自主事業収支	0		0	0	0	
管理許可・目的外使用許可収入	0		0	0	0	
管理許可・目的外使用許可支出	0		0	0	0	
管理許可・目的外使用許可収支	0		0	0	0	

令和元年度 こどもログハウス利用状況

施設名： 洋光台駅前公園こどもログハウス

月 別	開館日数 (日)	入館者数(人)			利用層別利用数(人)						前年度対比	
		男 性	女 性	合 計	幼 児	小学1、2年	小学3、4年	小学5、6年	大 人	合 計	前年同月	増 減
4月	29	2,862	4,119	6,981	1,714	906	1,253	931	2,177	6,981	6,147	834
5月	30	2,104	2,802	4,906	1,337	634	775	452	1,708	4,906	5,062	△ 156
6月	29	2,100	2,616	4,716	1,337	730	672	329	1,648	4,716	4,747	△ 31
7月	30	2,317	3,061	5,378	1,473	713	888	556	1,748	5,378	4,136	1,242
8月	30	1,974	2,605	4,579	1,323	623	609	415	1,609	4,579	4,654	△ 75
9月	30	2,123	2,638	4,761	1,433	628	740	336	1,624	4,761	5,280	△ 519
上半期計	178	13,480	17,841	31,321	8,617	4,234	4,937	3,019	10,514	31,321	30,026	1,295
10月	28	1,972	2,636	4,608	1,329	663	828	302	1,486	4,608	5,240	△ 632
11月	29	1,828	2,277	4,105	1,238	516	707	338	1,306	4,105	4,283	△ 178
12月	27	1,320	1,706	3,026	991	331	445	254	1,005	3,026	3,713	△ 687
1月	27	1,419	1,896	3,315	1,060	401	505	234	1,115	3,315	0	3,315
2月	28	1,466	1,806	3,272	1,070	341	446	274	1,141	3,272	0	3,272
3月	2	36	36	72	20	10	12	10	20	72	4,244	△ 4,172
下半期計	141	8,041	10,357	18,398	5,708	2,262	2,943	1,412	6,073	18,398	17,480	918
年間合計	319	21,521	28,198	49,719	14,325	6,496	7,880	4,431	16,587	49,719	47,506	2,213

平成 31年度 自主事業実施報告書(4月～3月)

施設名： 洋光台駅前公園こどもログハウス

募集対象	事業名 (講座名)	開催期間	開催回数	参加人員		自主事業経費			1人当り参加費		講師謝金		備考 (講師・助手内訳) (共催団体・その他)	
				募集人数	延参加人数	委託料(A) 支出総額	参加者(B) 負担総額	総経費 (A)+(B)	徴収の有・無	参加費用	1回当たり 講師謝金額	1教室・講座 講師謝金額		
1	幼児	風船おじさんがくるよ	4/9	1	フリー	37	1,930							
2	幼児・小学生	ネックレスを作ってお母さんにプレゼントしよう!	5/9-5/12	4	80	91	864							
3	幼児・小学生	父の日ありがとう!	6/14-6/15	2	80	85	972							
4	幼児・小学生	流れ星に願いごとを書こう☆	7/5-7/7	3	70	79	0							
5	小学生	ピンボールゲームを作ろう!	8/2-8/3	2	30	30	648							
6	幼児	風船おじさんがくるよ!	8/27	1	30	17	2,061							
7	幼児・小学生	ぶどうを作ってカウンターに飾ろう!	9/1-9/3	3	50	65	0							
8	幼児・小学生	モクボーを作ろう!	10/4-10/6	3	100	110	756							
9	幼児・小学生	2019ハロウィン! モクボー大量発生中!!!	10/27	1	300	671	49,073							
10	幼児	風船おじさんがくるよ!	11/26	1	30	28	2,320							
11	幼児・小学生	サンタさんに願い事を書こう!	11/30-12/1	2	30	50	0							
12	幼児・小学生	ログのクリスマス	12/14	1	80	80	15,872							
13	幼児	節分 豆まきをしよう!	2/3	1	フリー	74	3,942							
14							0							
15							0							
16							0							
17							0							
合計(1枚目)			25	880	1,417		78,438	0	0					

平成31年度 委託内容一覧

No.	委託期間	委託内容	金額円	業者名
1	H29/ 4/1~ H33/3/31	機械警備提供業務	¥167,424	セコム(株)
2	H29/ 4/1~ H33/3/31	定期清掃業務 休館期間(3月)清掃費	¥312,980	(株)ケーエヌサービス
	合計額		¥480,404	

令和元年度 修理修繕

No	実施日	内容	経過・結果	施工者
1	4/8	冷水器のボタンが外れた	ノズルを取り寄せ、ボタンのみ交換	館長
2	4/15	1階ベランダ柵のぐらつき(1ヶ所)	固定	館長
3	4/23	地下換気扇のカバーが外れやすい	アルミテープで固定	スタッフ
4	5/13	倉庫扉の不具合	戸車のズレを解消	館長
5	5/13	スタッフルーム内ロッカー扉の不具合	扉の金具のゆがみを修正	館長
6	5/13	はんとう棒ぐらつき(1ヶ所)	釘で固定	館長
7	5/25	2階すべり台入り口に段差がありつまずいている方がいて危ないと指摘があった	ガムテープでラインを引き段差が分かるようにした	スタッフ
8	5/30	1階の網戸の動きが悪くはずれやすい(3カ所)	ゆがみの修正と戸車の調整	スタッフ
9	6/5	2階線路側の扇風機交換	故障したものを撤去し新しいものを設置	館長
10	6/26	1階、2階の網戸の不具合	サッシのゆがみを補修	館長
11	7/1	冷水器の排水パイプ修理	排水パイプが外れてしまったため再度固定	業者
12	7/16	修繕工事後の塗料などによるシックハウス物質などのチェック	9:00~17:00の間 測定器を設置し検査	(株)アクアパルス
13	7/16	1階玄関側外壁及びスタッフルーム内のクロアリ検査	クロアリ除去の必要あり	(株)三共白蟻技研
14	8/3	クロアリ駆除及び害虫駆除作業 1回目 (玄関、非常口周辺、通気口付近)	駆除剤を購入し散布	館長
15	8/16	クロアリ駆除及び害虫駆除作業 2回目 (玄関、非常口周辺、通気口付近)	駆除剤を購入し散布	館長
16	8/19	非常口の案内板が日に焼けて分かりづらくなった	新しい案内板に交換	館長
17	8/31	地下の換気扇(入って左側一番手前)の羽が破損していた	羽のみ購入し交換	スタッフ
18	9/16	9/8の台風により電話が不通になる	NTTによる断線修理	NTT
19	12/16	すべり台のすき間を埋める作業 (12/4遊具点検での指摘箇所)	すき間にコーキングをした	館長
20	12/22	事務所内ロッカーの柵 修理	柵の設置、固定によりファイル等を取りやすくした	館長
21	12/28	「静かな部屋」の椅子のすき間を埋める作業	すき間にコーキングをした	スタッフ
22	1/20	事務所内ロッカーの扉 修理	扉のネジの交換	館長
23	2/17	すべり台のすき間を埋める作業 (2回目)	すき間にコーキングをした	館長

H31年度は、経費削減の為、館長、スタッフによる、修理が殆どになりました。

令和元年度 購入等備品一覧

施設名：洋光台駅前公園こどもログハウ
令和元年3月31日 現在

	購入日	品名	メーカー	型番(品番)	数量	単価	合計額	保管場所
1		無					0	
2							0	
3							0	
4							0	
5							0	
6							0	
7							0	
8							0	
9							0	
10							0	
11							0	
12							0	
13							0	
14							0	
15							0	
16							0	
17							0	
18							0	
19							0	
20							0	
21							0	
						合計	0	

令和元年度 利用者の声

施設名:ログハウス

No.	月日	内 容	回答・対応
1	4/4	久しぶりに小学生の孫を連れて訪れてみました。ログハウスが洋光台にできてここにてお仕事をし て5周年をみんなで盛り上げた一人です。木は磨 かれ程よいツヤを出して年輪を感じます。地下も 明るくなり子供たちの格好の隠れ場ですね。ス タッフとして窓口にいた頃を思い出しました。ス タッフさんこれからも地域の集いの場を盛り上げ ていって下さいね。	どうもありがとうございます。 ログハウスも当時とは随分、様変わりしたことと思 いますが今後ともどうぞ宜しくお願い致します。
2	4/6	もっとかんたんなところをつくってください	あたらしくつくることはできませんが、きをつけな がら ちょうせんして あそんでください
3	4/6	冷水器を復活させてほしい。和英辞典を置いてほ しい。クーラーの数を増やしてほしい	れいすいき 冷水器はなおりました。クーラーも1台から2台に ふ 増えました。今までご不便をおかけしました。和英 じてん 辞典は今のところ置く予定はありません。
4	4/21	最後にプレゼントをひとつ選びたい	ハロウィンやクリスマスのイベントの時のプレゼン トの事でしょうか？すみませんが用意したもので で 選ぶことは出来ません。
5	5/7	とても楽しい遊具やカードがあって良かったです	ありがとうございます。たくさん遊んでください ね。
6	5/28	かみしばいが無い。きたない足いる、うるさい、 こわい	かみしばいは今のところ おくよていは ありませ ん。ログハウスの中はすべるので みなさん はだ しになっていただいています。ゆかのそうじは より ていねいにしたいと思えます。又、こんでいるとき は どうしてもにぎやかになります。気をつけてあ そんでください。
7	6/21	はなふだをいれて	すみませんが はなふだをいれるよていは ありませ ん。カードあそびはトランプとウノがありますの でそちらであそんでください。
8	7/4	このログハウスですごくたのしかったです。	たのしんでいただいてよかったです。 またあそびにきてくださいね。
9	8/8	受付の方が少しうるさく見張られているようで 子供たちがのびのび出来ないように見えて嫌な 気持ちになりました。ルールが多すぎるように思 います	不愉快なお思いをさせてしまい誠に申し訳ございま せんでした。私たちスタッフはお子様の安全を第一 に見守りや心配りをしながら業務を行っております。 利用者がお互いを気をつかい譲り合って頂けれ ば良いのですが遊びに熱中してしまうことで、つい 忘れがちになってしまうものです。そこで最低限の ルールを決めさせていただき、怪我や事故を未然に 防いでいます。どうぞこれらのことをご理解頂いて ご協力を宜しくお願い致します。

10	8/13	地下にもせんぷうきかエアコンをつけてくれ～	すみませんが、地下にはせんぷうきやクーラーをつける予定はありません。1階にクーラーを増やしたので水分をとって気をつけて遊んでください。
11	8/13	2階又は、3階にIPON希望	すみませんが2階3階にはクーラーをつける予定はありません。1階はクーラーがありますので時々降りてきて水分を取ってください。
12	8/18	くつをはくところの だんさが小さい子どもが いってしまったときに おちそうになってしまう から さかみちにしてほしい。	げんかんのだんさを さか（スロープ）にするのは ざんねんながらできません。ちいさいお子さんには おとなの おうちのかた にみていただくようにし ています。
13	8/21	とてもたのしかったです	どうもありがとうございます。たのしんでいただけ てうれしいです。
14	8/21	楽しかったです	どうもありがとうございます。良かったです。
15	9/2	もっとエアコンをつけてほしい	すみませんが今2台ありますので3台目はつける予 定はありません
16	9/15	花札をいれてください	すみませんが花札を入れる予定はありません。
17	9/15	スタッフがやさしくて良かったです。もっとたの しい ろぐはうす にしてください。	どうもありがとうございます。わたしたちスタッフ もみなさんに もっとたのしんでいただけるよう がんばります。
18	9/23	ロープが痛い。でもよかった。	1階から地下へのロープと いたかべ登りのロープ がありますが、 ^か 太く ^{じょうぶ} にできているので ^{すこ} 少 し痛いかもしれません。手をケガしないように気を つけてくださいね。
19	10/5	小さい子供（乳幼児）が寝転んで遊んだりできる ように親が使用する時につなげるようにする形で の用意が良いのでパズルマット等があるととても 助かります。乳幼児も出来る制作系のイベントを 考えて頂けたら嬉しいです（手形、足形アート 等）	パズルマットは「静かなお部屋」に設置致しまし た。。乳幼児対象のイベントは今後検討させて頂 きたいと思います。ご意見ありがとうございました。
20	10/6	ちいさいこたちがあそべるところをつくってほし いです。よろしくおねがいします。できればちか にしてほしいです。	ちいさいこどもがあそべるスペースは「しずかなお へや」と ちゅう2かいの ミニすべりだいのある ところ。ちかは こわがるおこさんや うけつ けからとおいでいまのところできません。
21	11/2	くつべらをおいてほしいです	くつべらは すみませんが ありませんので がんば って はいってくださいね
22	11/3	いいへやだし イベントがあって楽しいです。ア スレチックみたいでさいこうです。ありがとうご ざいます。	楽しんでいただいて良かったです。またイベントに きてくださいね。
23	11/10	小学生の追いかけっこを禁止しないと小さい子と ぶつかったの事故が必ず起きます。	ご指摘どうもありがとうございます。ログハウスは 乳幼児、小学生の方々を対象に雨の日など室内でも 走って遊べる施設として提供しております。衝突な どご心配な面もあるかもしれませんが、未就学児の お子さんには親御さんの付き添いをお願いしており ます。どうぞご理解とご協力を宜しくお願い致しま す。
24	11/13	ケーキください おかしなどを無料でいただけ たらとてもうれしいです。どうかよろしくお願 いします	ふだんのログハウスではおかしのプレゼントはあり ません。ハロウィンなどのイベントの時はおかし をプレゼントする時があります。それまで楽し みにして いて くださ いね
25	11/17	楽しかったよ♡	どうもありがとうございます。

26	11/18	ちいさいこもあそべてたのしそうだとおもいました。つくったのをだいにみてあげます。	ちいさいこにはきをつけてあそんでくださいね。こうさくもまたたのしんでください。
27	11/20	いろんな人がいてとてもいいとおもう	みんなでたのしくあそびましょう
28	11/20	今の面積よりもっと面積広げて。	すみませんが、ログハウスはこれより広くはできません。こんでいるとせまく感じるかもしれません。ぶつからないようにきをつけてあそんでください。
29	12/3	ポール全部にはな水とよだれがついているのであらってください。おねがいします。きたないので…みんなさわれないし…おねがいします。	ポールはすぐに全部あらい、ほしたのできれいになりました。ご心配おかけしましたが安心してあそんでくださいね。
30	12/3	ポールにはなみずをつけているひとがいたのであらってください。	ポールはすぐにあらいましたのでだいじょうぶです。安心してあそんでくださいね。
31	12/3	たのしくみんな（友達）とすごせて良かった。あと、ポールをあらってほしいです。	たのしくあそべて良かったです。ポールはすぐにあらいましたので、またたのしくあそんでください
32	12/10	小学生もバルーン作りにさんかできるようにしてほしい。	ふうせんおじさんのイベントのときのことでしょうか？ふうせんを作るせんもんの人に来ていただいています。好きな形をえらんで作ってもらったものをさしあげているのですみませんが自分で作ることはできません。
33	1/7	アスレチックが高い所まであって楽しかった。ぬりえができて良いと思った。へやにかざってある工作や絵がかわいい	毎月季節によって壁絵やかざりやぬりえの種類がかわります。楽しんでいただけてよかったです。
34	1/7	・上のかいももう少し明るくしてほしいです ・夏も上のかいで安全に遊べるようにしてほしいです（せんぷう機などをふやしたり） ・本だに少し大きい人用の本をふやしてほしいです ・ベランダに屋根をつけて雨でも出られるようにしてほしいです ・長いすべり台や楽しいところがたくさんあるのでドキドキワクワクします。とっても楽しいです！ ・今あるゆうぐはできるだけなくさないでほしいです。	いろいろなご意見ありがとうございます。ベランダの屋根をつけること、2階の照明を明るくすることはすみませんが出来ません。2階には扇風機が2台あり1階にもクーラーが2台ありますが高温になる時は熱中症になるといけないので遊べない日もあります。本は小学生 高学年用の本を準備したいと思えます。
35	1/7	・上のかいをもう少し明るくしてほしいです。夏も2かいで安全に遊びたいです（クーラーなど） ・本は小学生の中学年、高学年も読める本をおいてほしい。ベランダにしっかりとした屋根があれば夏でもすずしいと思います ・長いすべり台があって楽しく下に行けます ・また3かいの下の見るかんじがとてもスリルがあってとてもおもしろいです。 ・ログハウスはとても楽しいところだと思います！いまある遊具はなくさないでほしいと思います。	2階を明るくすることと2階にクーラーをつけることはすみませんが出来ません。ベランダの屋根もつけることはできません。遊具は今のところなくす予定はありませんのですべり台など楽しんでくださいね。本は中学年 高学年用の物も準備したいと思えます。
36	2/7	僕の言いたいことは迷路があるログハウスの場所がもし分かっていたら教えてほしいんだけど…良い？（YES・考えさせて・NO）	YES どんぐりハウス（港南台）モッキー（綱島）を紹介してログハウス一覽を渡しました。
37	2/13	おっちょこちょいでオムツを忘れました。加藤様にいただき本当～に助かりました。なかなかお店でも2、3コで売ってないので涙でそうでした。	お役に立てまして幸いです。又何かお困りごとがございましたらスタッフにご相談ください。
38	2/14	小さいころからいつもあってうれしいです。またきます。	ありがとうございます。またいつでもあそびにきてくださいねたくさん遊んでくださいね。

39	2/15	<p>鎌倉市の今泉小に通っている孫娘が子ども科学館に来ると必ずログハウスに寄ります。この地域の子どもではないけれどいつも快く受け入れ見守って下さる地域の皆様の対応が素晴らしいと思います。子どもたちも注意はしなくても小さい子どもに気付かないながらのびのび遊んでいる姿がすがすがしくいじめ報道などがありますが縁遠い子供らしい姿にいつも感心致します。ご苦勞はいろいろおありのことと思いますが「地域が子どもを育てる」を実践されていて素晴らしいと思います。皆様いつもありがとうございます。</p>	<p>いつもご利用頂きありがとうございます。こちらのログハウスは市外県外の方も時々お見えになります。特に長期のお休みには普段より多くいらっしゃいます。いつも遊んでいるお友達だけでなく様々な地域のお友達と年齢を問わず遊ぶことができるのはログハウスの良さではないでしょうか。又混雑する時はスタッフも注意はしておりますが子どもたちがお互い思いやりながら遊んでくれますと怪我も無く楽しく遊べることと思います。スタッフ一同お子さん達が安全に楽しく遊べるよう心掛けていきたいと思致します。どうぞ宜しくお願い致します。</p>
----	------	---	--

令和元年度 サービス向上及び経費節減努力事項報告

施設名: 洋光台駅前公園こどもログハウス

番号	月	内 容	対 応 ・ 効 果
1	通年	近隣飲食店にイベントポスターを掲示	町内飲食店にポスター掲示協力を依頼しイベント周知に効果をあげている
2	通年	ホームページの更新増加	育児中の母親や小学生の閲覧数が増加し、区内外からの来館者増に繋がっている
3	通年	イベント情報の積極的発信	イベント情報を地域情報誌に掲載依頼し、区内外からも問い合わせがあり来館につながった
4	通年	イベント記録の公開	毎月のイベント実施状況をHPや館内掲示で公開し利用者から喜ばれている
5	通年	ベルマークBOXの設置	ベルマークBOXを受付に設置、近隣小学校に寄付し地域交流に寄与している
6	通年	館内節電の実施	不要箇所の消灯に努め、節電に努力している
7	通年	リソ印刷の活用	印刷枚数の多い広報誌・受付台帳・ぬりえ等はリソ印刷で対応し経費削減を図っている
8	通年	裏紙の再利用	コピー用紙や期限切れパンフレットはメモ用紙や内部用印刷紙等に再利用し経費削減に努力している
9	通年	イベント経費の削減	リユース素材等を用い、創意工夫して予算内でより楽しめる様にイベントを企画している
10	通年	地域交流事業を企画継続	子育て支援活動の一環として洋光台第二保育園と交流し、育児中の親子たちに大変好評である
11	通年	防災用品の備蓄	東日本大震災の教訓として、水・ブランケット・トイレパックを備蓄
12	通年	地域との連携	近隣施設や地域商店街と連携しハロウィンを実施したところ多方面から多くの来館者が訪れ場所の周知に繋がっている
13	通年	熱中症対策	2Fに温湿度計の設置。来館者も温度・湿度が確認しやすいようになった 利用者及びスタッフの熱中症及び寒さ対策のため1階にエアコンを増設した
14	3月	プレイマット設置	利用者より、乳児を根転がせて遊ばせられる場所がほしいとの声があったため、しずかな部屋に厚手のプレイマットを設置した

令和元年度 ログハウス委員会開催報告

施設名： 洋光台駅前公園
こどもログハウス

第1回

日時	令和元年5月15日(水) 18:00~	備考
出席者	委員長・副委員長・委員4名・区役所・協会・館長他計11名	
議題等	30年度 運営状況について	
	30年度 自主事業について	
	30年度 決算について	
	令和元年度 事業計画について	
	令和元年度 予算について	
特記等	各議題について順次報告を行いました。 小学生の頃利用していた子たちが中学生になり、イベントのボランティアや職業体験などで またログハウスに関わっているのはとても良いことだと思うとのご意見をいただきました。	

令和元年度 利用者アンケート

令和2年2月
洋光台駅前公園こどもログハウス



1月6日～11日にかけて来館者（無作為）100人にアンケートを実施しました。
皆さまからいただいた貴重なご意見・ご要望はログハウス運営の参考にさせていただきます。

性別

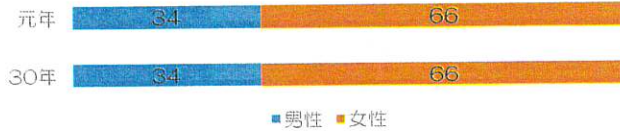

移動時間

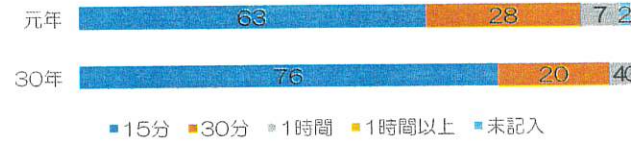

年代

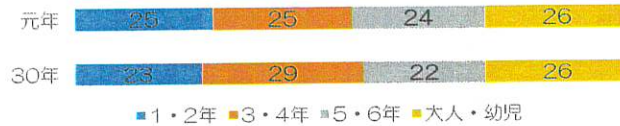

利用目的



地域

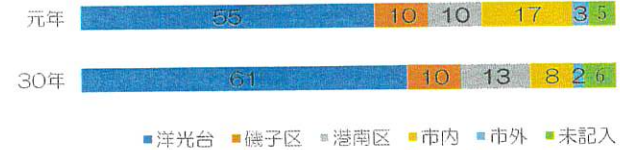

利用理由



利用回数

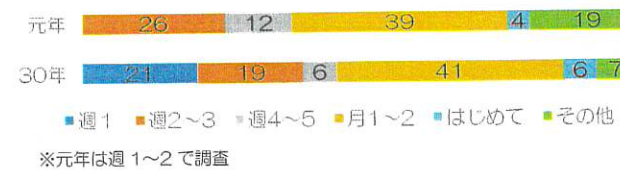

交通手段

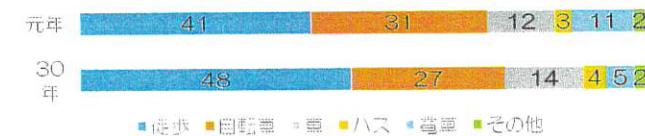

ログハウスを何で知りましたか

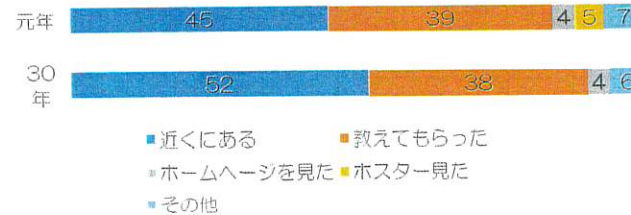

イベントに参加したことがありますか

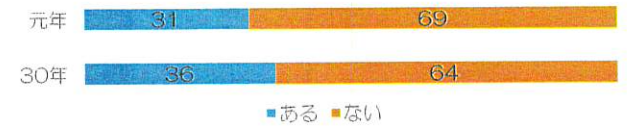

イベントを何で知りましたか

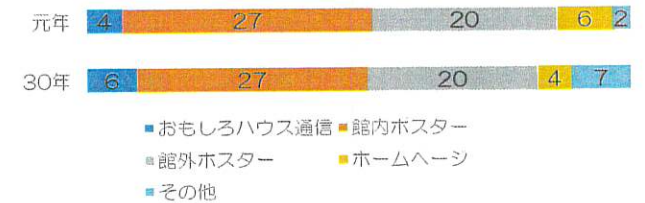

スタッフの対応



●楽しい遊具●
すべり台・地下ブロック
エレベーター

●楽しい遊び●
おにごっこ
ボール遊び

●ご意見・ご要望●

- ・お正月遊びのイベントをやってほしい
- ・小学生が集団で使用する日があれば事前に知りたい
- ・いつも掃除が行き届いていて気持ちよく利用しています
- ・冬はもう少し暖かいと嬉しい
- ・休日でも魚釣りなど幼児向けの遊具を出してほしい

アンケートご協力ありがとうございました